

FACHADA SURESTE - CORTE
ESC: 1/75

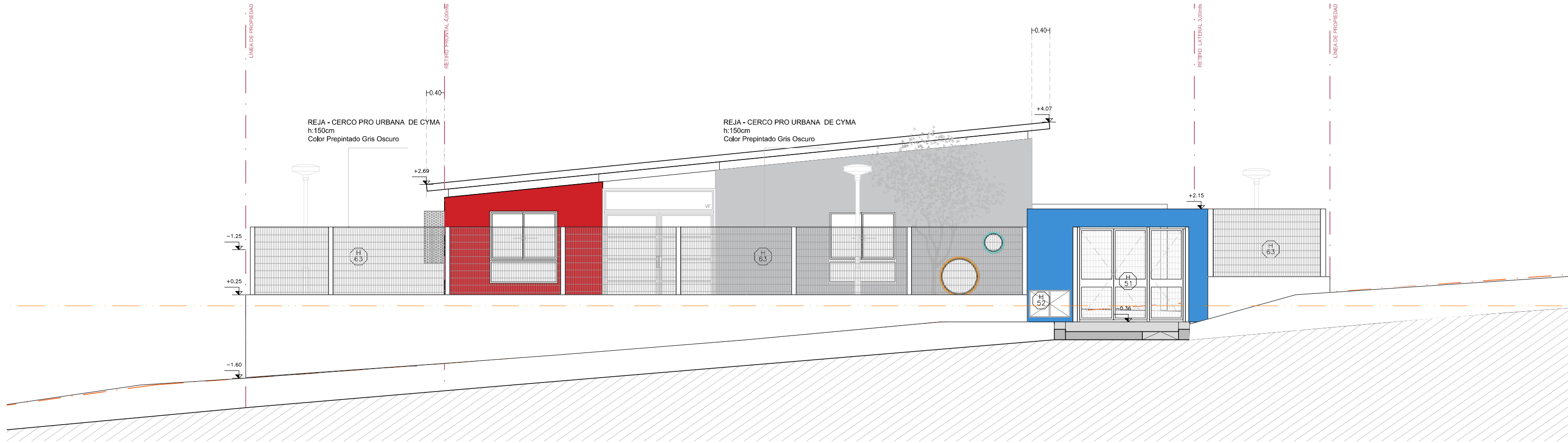

FACHADA SURESTE
ESC: 1/75

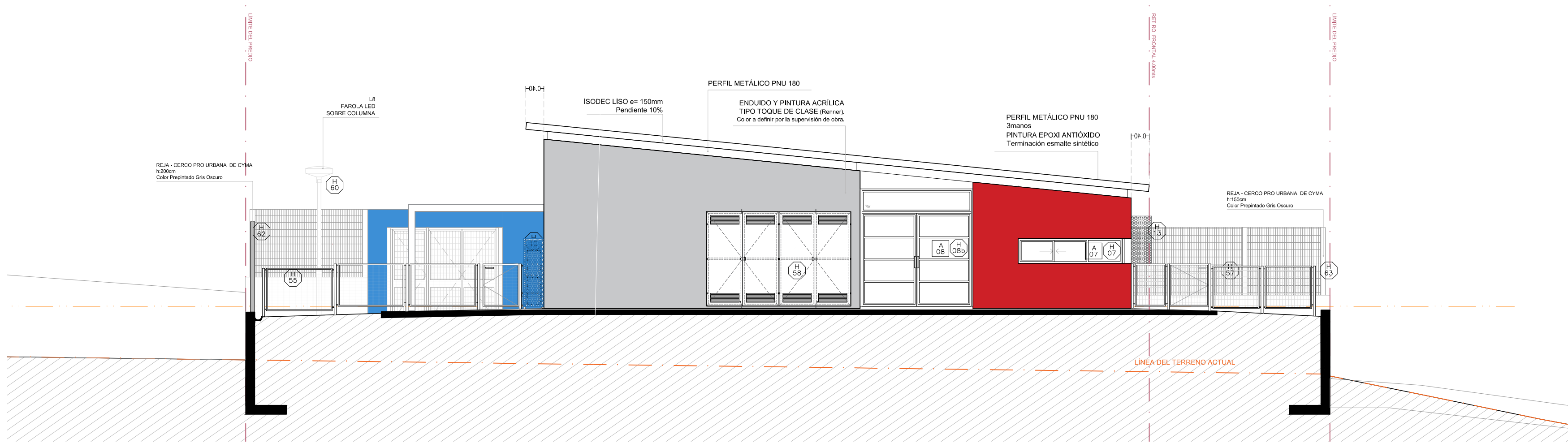

FACHADA NOROESTE - CORTE
ESC: 1/75

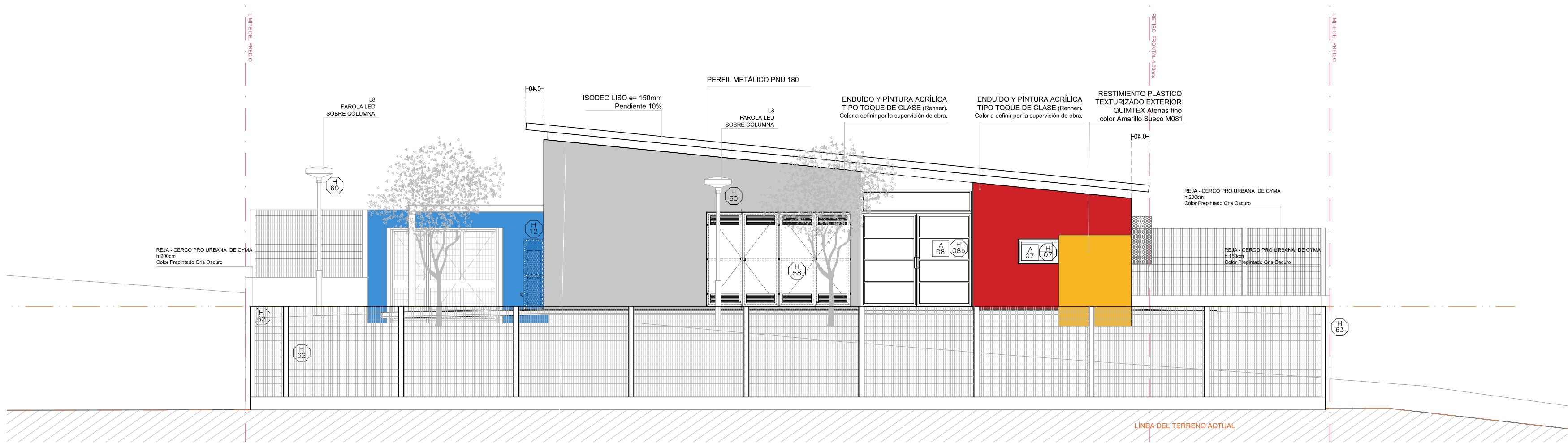

FACHADA NOROESTE
ESC: 1/75

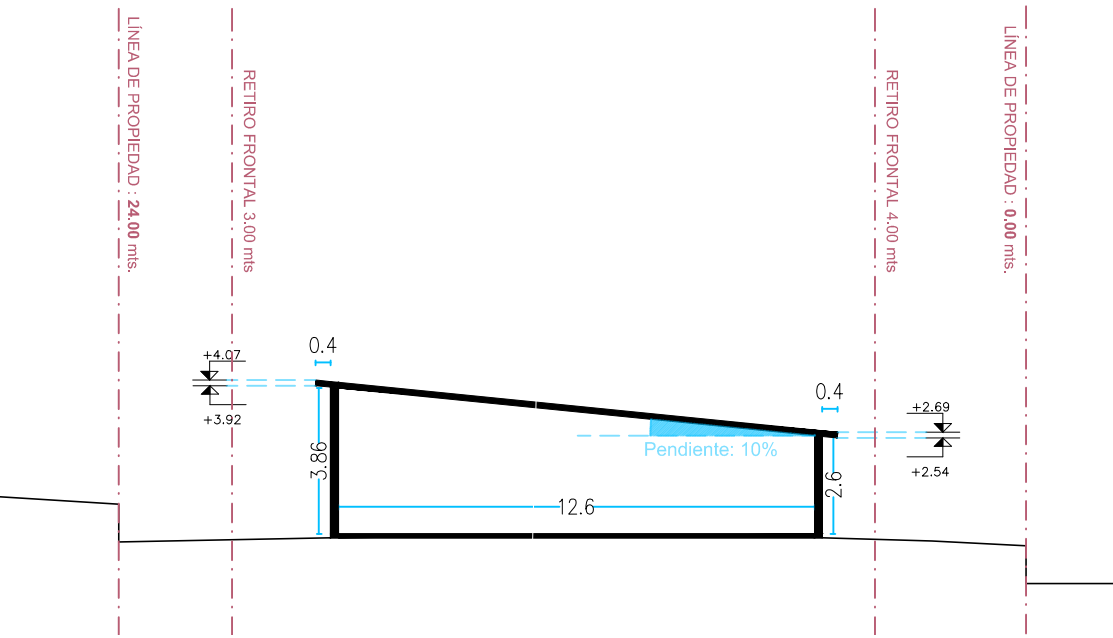
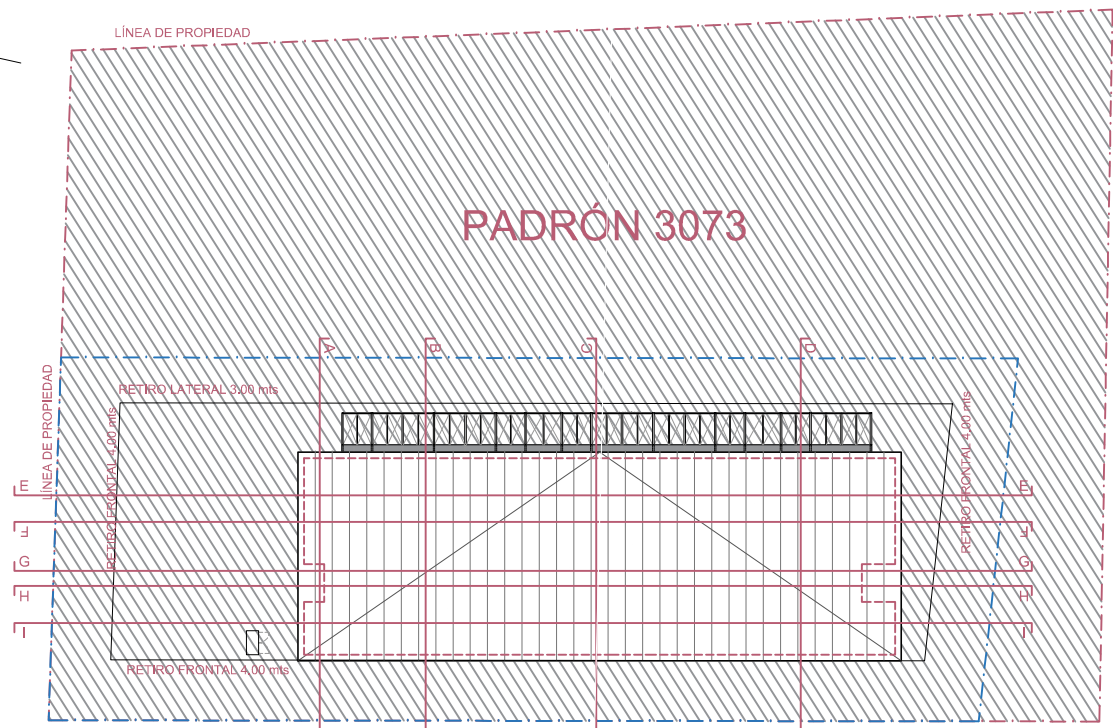

NOTA IMPORTANTE:

TODAS LAS DIMENSIONES QUEDAN SUJETAS A VERIFICACIÓN EN OBRA. LAS DIMENSIONES QUE APARECEN EN EL PLANO SON INDICATIVAS

EL ±0.00 SE CORRESPONDE A LA CURVA + 69.75 DEL PLANO DEL RELEVAMIENTO DEL AGRIMENSOR COINCIDENTE CON EL NPT INTERIOR DE P.B DEL EDIFICIO

Anteproyecto		CAIF CASTILLOS - ROCHA		RESPONSABLE TÉCNICO	
DIRECCIÓN: Dr. Pedro Ferrer		PADRÓN: 3073		NOMBRE	
LLAMADO:		CÓDIGO DE OBRA: 117 FI TP RG		Tel: TEL_CEL	
FECHA REALIZACIÓN:				TECNICO ASESOR	
REVISIÓN 1				NOMBRE	
2				Tel: TEL_CEL	
3				NOMBRE	
4				Tel: TEL_CEL	
5					
Rubio					
ALBAÑILERÍA					
ESCALA: 1:100		ARCHIVO: CAIF ROCHA CIUDAD_Azados_Correa			
Lámina					
FACHADAS NORTE-SUR 1:100					



RESPONSABLE TÉCNICO

NOMBRE

Tel: TEL_CEL

TECNICO ASESOR

NOMBRE

Tel: TEL_CEL

AL05